Evangelisch im Salzkammergut

Nummer **187**

Nachrichten aus den Evangelischen Pfarrgemeinden Bad Aussee, Bad Goisern, Bad Ischl, Gosau, Hallstatt/Obertraun und der Evangelischen Klinikseelsorge Bad Ischl

Ausgabe:
01/2021

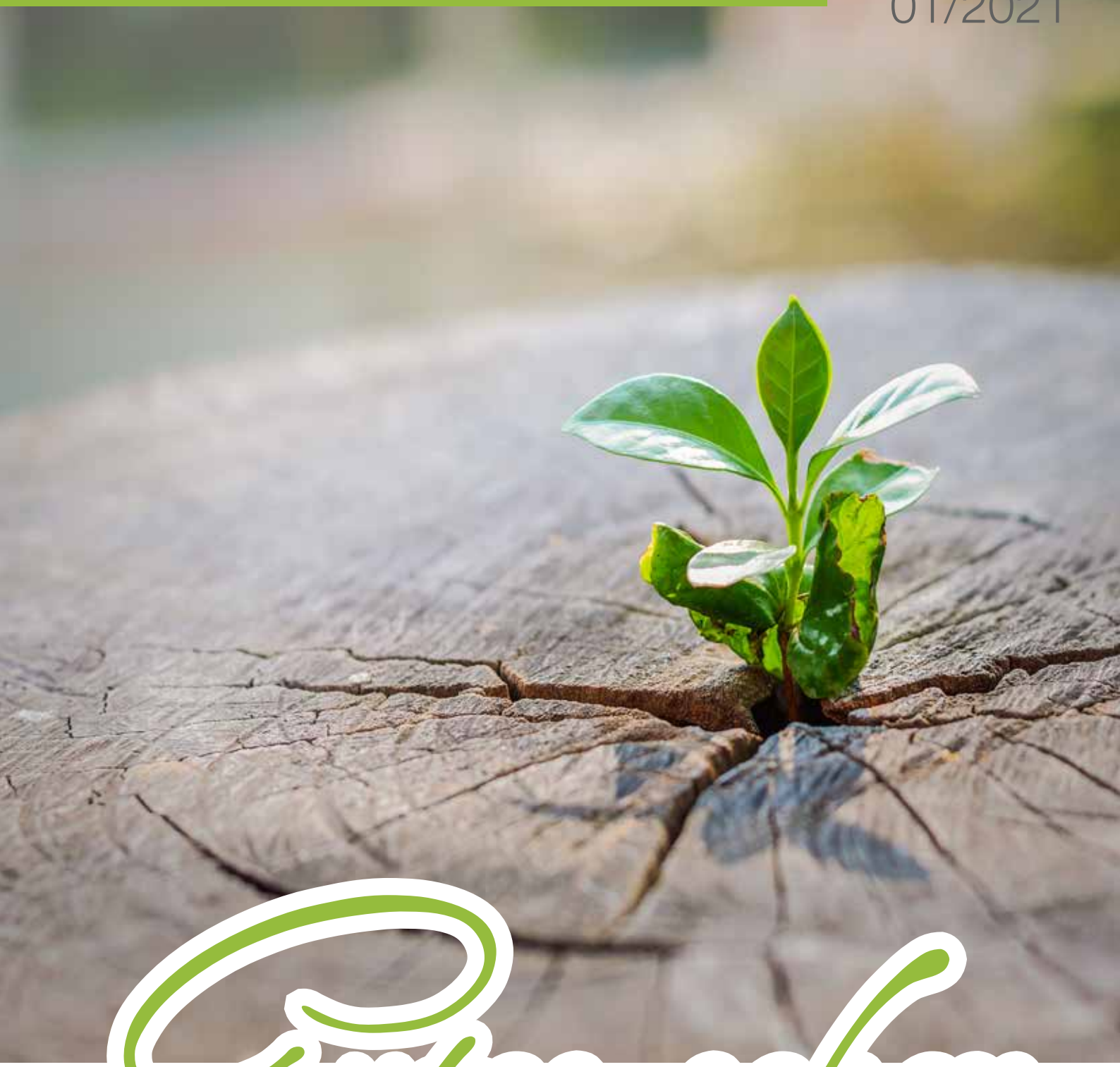

Gutes sehen

Gutes sehen

Herzlichen Dank ...

... dass sie Evangelisch im Salzkammergut lesen. Diese Zeitung verbindet die Evangelischen Gemeinden im Salzkammergut seit fast 50 Jahren. Wir bedanken uns ebenso bei allen Helfer/innen und Unterstützer/innen, die Beiträge schreiben, Korrektur lesen, Layout und Versand organisieren, sowie bei den Einzelpersonen und Inserenten, die uns oft schon viele Jahre oder Jahrzehnte treu finanziell unterstützen. Namentlich erwähnen möchten wir in dieser Ausgabe Frau Anna Gschwindl aus Bad Ischl, die seit über einem Jahrzehnt unentgeltlich die Buchhaltung macht, die Kontakte zu den Firmen aufrecht hält und oft ganz allein über 1000 Adresspickerl für jede Ausgabe geklebt hat. Herzlichen Dank, Anna! Wir wissen deine Arbeit enorm zu schätzen.
Die Email-Adressen der Pfarrämter und der Amtsträger/innen haben sich geändert. Wenn Sie uns schreiben möchten, finden Sie die neuen Email-Adressen auf den jeweiligen Gemeindeseiten.
Wer uns weiterhin per Einmalzahlung oder per Dauerauftrag unterstützen möchte, kann das über folgendes Bankkonto gerne tun:

„Evangelisch im Salzkammergut“
IBAN AT72 1503 0001 6100 1011

Herzlichen Dank, Ihr Evis-Redaktionsteam

„Die Hoffnung keimt in der Mitte“,
so würde ich unser Titelbild bezeichnen. Betrachte ich den Baumstumpf aus der Ferne, so sehe ich nur, was nicht mehr ist. Wenn ich mir jedoch Zeit nehme, näher komme und genau hinsehe, sehe ich, wie neues Leben im toten Baumstumpf keimt.

Ist es so nicht auch mit Ostern? Aus der Ferne strahlt der Karfreitag weit hinaus mit dem hohen Kreuzesstamm – Leben, das gestorben ist.

Gehe ich Schritt für Schritt auf Ostern zu, vom Palmsonntag über Gründonnerstag, hinein in den Karfreitag, um schließlich meine Mitte zu finden im keimenden Leben des Ostermorgens, so beginnt etwas in mir lebendig zu werden. Ganz zart aus der Mitte heraus tritt Christus in mein Herz – neues Leben, das Hoffnung trägt.

„Es dient zu meinen Freuden und tut mir herzlich wohl, wenn ich in deinem Leiden, mein Heil, mich finden soll.“
(EG 85,7 – Ein Haupt voll Blut und Wunden)

Ich wünsche uns in dieser Osterzeit, aus der Mitte heraus Christus zu begegnen – im Hohen und Tiefen das Gute keimen zu sehen.

Vikar Benjamin Pölzleitner

Gutes sehen

Liebe Leserinnen und Leser!
Zum Thema „**Gutes sehen**“ möchte ich ein Psalmwort herausgreifen, weil es auf den Begriff „Gutes“ Bezug nimmt. In Psalm 4, Vers 7 heißt es:

„Viele sagen: ‚Wer wird uns Gutes sehen lassen?‘ HERR, lass leuchten über uns das Licht Deines Antlitzes!“

„Gutes“ oder „Gutes sehen“. Dieser Begriff lautet im Hebräischen **טוֹב** und bedeutet unter anderem „wertvoll“, „schön“, „gütig“, „reichlich“; und in Ps 4,7: „Das Gute empfangen und genießen.“

In unserem Zusammenhang geht es um Wesenszüge Gottes. Der Psalmist bittet darum, dass das Wesen Gottes offenbar werde, dass Gott selbst erscheine. Im zweiten Teil des Verses wird eine Verbindung zur Gemeinde durch die Anspielung auf den *Aaronitischen* Segen hergestellt. Dem Beter geht es darum, Menschen in unterschiedlichsten Notlagen anzusprechen und sie zur Freude an Gott zurückzuführen. Diese Freude, um die es ihm geht, will die Menschen in der Tiefe ihres Herzens und ihrer Seele berühren; sie wird von Gott selbst geschenkt. Die Seele findet Ruhe im Frieden Gottes.

Mit dieser Frage „Wer wird uns Gutes sehen lassen?“ (**מִי־יַרְאֵנוּ טוֹב**) wird aber auch auf eine wichtige Voraussetzung verwiesen: Es gibt eine enge Beziehung zwischen dem, was wir täglich sehen einerseits, und dem, was wir innerlich wahrnehmen andererseits; anders ausgedrückt: häufig projizieren wir nach außen, was wir in uns tragen, wir sehen ein Teil von uns selbst im Außen – ob negativ oder positiv. „Gutes sehen“ heißt zuerst, das Gute in mir wahrzunehmen, zu erkennen, zu sehen. Manchmal brauchen wir die Augen eines anderen Menschen, um nicht blind zu sein, wenn es wichtig ist, das Gute zu sehen – gerade auch in uns selbst. Die Berührung Gottes fädelt dann Seine Freude sowohl in unser inneres als auch äußeres Sehen ein. Es ist gut, dahinterzukommen, was unser Sehen täglich bestimmt. Vielleicht ist es gar nicht so entscheidend, was wir sehen, sondern was wir sehen könn(t)en – im Sinne des Psalmisten: „Gutes sehen“ heißt demnach **„Neu sehen lernen!“**

Ein ins Leben zurückgekehrter Intensivpatient sagte mir einmal, es sei die höchste Vollkommenheit eines Menschen, des Guten zu bedürfen, und er meinte damit, „Gottes zu bedürfen“. Er fügte hinzu: „Nicht über das, was mir fehlt, was ich in diesem Leben erfahre oder vielleicht sogar erleide, definiere ich mich, sondern über das, was ich geworden bin, was ich jetzt bin:
Er wird mich das Gute sehen lassen;
Sein Licht scheint über mir!“

Dieser Patient öffnete sein Sehen für neue Lebensräume; er durchbrach mit Hilfe seiner lebensbejahenden Grundeinstellung die harte Schnittfläche seines Daseins, und er drang zum Herzen des Lebens vor.

Das wünsche ich uns allen besonders in dieser herausfordernden – zur Wandlung aufrufenden – Zeit.

Herzlichst, Ihr/Euer Pfr. Meinhard Beermann

Bausteine für eine Hausandacht am Karfreitag

Der Karfreitag ist der wichtigste evangelische Feiertag im Kirchenjahr. In einer Zeit, in der Schmerz, Leid, Trauer und der Tod am liebsten verdrängt wird, setzen wir Christinnen und Christen damit ein wichtiges Zeichen! Es ist notwendig und heilsam, Leid und anderem Unangenehmen im Leben nicht auszuweichen. Unsere Hoffnung: Keine Angst, Gott geht mit!

VORBEREITUNGEN

Tag und Anlass sind schwer, oder zumindest unangenehm. Es hilft, wenn du dir für diese Andacht bewusst einen Termin machst. Neben einem ruhigen Ort, kann eine Kerze helfen dich einzustimmen. Bibel und Gesangbuch sind wichtige Handwerkzeuge. Auch mit deinem Handy kannst du die Liedtexte googeln.

GEBET

„Herr Jesus, es ist Karfreitag und ich habe ein wenig Zeit mitgebracht. Bitte begegne du mir jetzt in dieser Andacht. Gib mir die Kraft dein Leiden und Sterben zu bedenken. Amen.“

Lied: EG 91: „Herr, stärke mich“

BIBELTEXT

Berichte über Jesu Tod am Kreuz findest du in den 4 Evangelien: Mt. 27,31-56; Mk. 15, 20-41; Lk. 23,33-49; Joh. 19, 17-30

GEDANKEN

Ohne Karfreitag gibt es kein Osterfest. Jesus hat gelitten und ist gestorben für dich und mich, damit er uns versichern kann: „Es ist vollbracht!“ (Joh. 19, 30)
Die Botschaft des Karfreitags ist für uns Menschen überlebenswichtig. Gerade in den wunderlichen Zeiten der Pandemie dürfen wir Christinnen und Christen uns selbst und gegenseitig erinnern: Gott ist da! Jesus hat all dem, was uns belastet, was uns Angst macht und was uns lähmt, bereits etwas entgegen gesetzt. Gott meint es gut und Jesus hat es bewiesen: Alles wird gut sein. Bis dahin verspricht der Auferstandene selbst mit uns zu gehen: „Ich bin bei euch, alle Tage, bis an der Welt Ende.“ (Mt. 28, 20)

Lied: EG 85: „O Haupt voll Blut und Wunden“

GEDANKEN

Dieser Liedtext ist nichts für schwache Nerven!
Es ist unangenehm, es kostet Kraft durch die Täler unseres Lebens zu gehen, aber in Wahrheit gibt es keinen Umweg und keine Abkürzung – nur wer Trauer und Leid zulässt, kann zu einer Freude und zu einem Frieden gelangen, die nicht nur aufgeschminkt sind. Diese Freude, diesen Frieden kann uns nur Gott selbst schenken. David betet in seinem berühmtesten Psalm: „Der Herr ist mein Hirte, mir wird nichts mangeln. (….) Und ob ich schon wanderte durchs finstere Tal, fürchte ich kein Unglück, denn du bist bei mir. (Psalm 23, 1+4)
Ich wünsche uns in allen Lebenslagen Davids Glauben und Zuversicht!

Stille
Nimm dir Zeit nachzudenken, teile deine Gedanken mit Jesus.

HERAUSFORDERUNG

Vielleicht ist es dir möglich und du kannst dein Nachdenken mit einem bewussten Spaziergang verbinden. Geh z.B. in den Wald, bitte Gott dich zu begleiten.
Geh in deine Kirche. Sprich mit Gott. Lies einen Liedtext aus dem aufliegenden Gesangbuch, danke Jesus: Er hat all das für dich getan

SEGEN

Berge mögen einstürzen und Hügel wanken, aber meine Liebe zu dir wird nie erschüttert, und mein Friedensbund mit dir wird niemals wanken. Das verspreche ich, der Herr, der dich liebt! (aus Jesaja 54,10)

Teil 1
Eine Oster-Andacht zu Hause

Ihr braucht dazu auf dem Tisch: 1) Duftöl, 2) eine Duftlampe mit einer Kerze, 3) Blumen oder einen Zweig mit Knospen in einer Vase, 4) für jeden bei der Andacht ein Osterei, 5) Eine Bibel
Sucht in der Bibel das Markusevangelium und lest Kapitel 16, 1-8. Lest Vers für Vers (wenn ihr wollt, jeder der Reihe nach):

Nach Vers 1 nehmt das Duftöl und prüft, ob es gut riecht. Wenn ja, tröpfelt etwas davon in die Duftlampe. Nach Vers 2 zündet die Kerze in der Lampe an. Schaut aus dem Fenster und seht nach, ob die Sonne schon scheint. Schaut euch jetzt die Blumen oder die Knospen des Zweiges in der Vase an. Sind sie schon geöffnet oder dauert es noch Minuten, Stunden oder gar Tage?

Zu Vers 3 nehmt jeder das Ei in die Hand und wiegt es leicht hin und her. Ist es leichter als ein Stein? Versucht vorsichtig, das Ei möglichst gerade über den Tisch zu rollen. Haltet es aber fest, bevor es hinunter fällt.

Lest Vers 4 und 5. Versucht euch, den jungen Mann mit dem weißen Gewand vorzustellen. Sprecht darüber.

Lest Vers 6 so, als ob ihr dieser Engel seid. Lasst auch eure Hände und euer Gesicht dazu sprechen. Probiert es ein paar Male, bis es wirklich gut gelingt.

Lest jetzt Vers 7 und 8. Denkt darüber nach, ob ihr einen Menschen kennt, der in letzter Zeit traurig war. Überlegt, wie man ihm eine Freude machen könnte. Bastelt oder schreibt ihm oder ihr etwas.

Fällt euch ein mutmachendes (Oster)-Lied ein? Singt es jetzt!

Zum Schluss sprecht diesen Ostergruß gemeinsam:
Der Herr ist auferstanden! Er ist wahrhaftig auferstanden! Halleluja! Jesus lebt!

Teil 2
Ein Osterspaziergang

Nun könnt ihr einem Menschen in eurer Nähe eine Freude machen. Nehmt eure Bastelei oder die Karte, die ihr geschrieben habt und geht vor eure Haustür. Atmet ein paar Male tief durch.

Was riecht ihr? Erzählt es euch. Geht etwas langsamer als sonst und achtet auf das, was ihr hört und seht: Wer hört einen Vogel singen? Wer entdeckt Blumen oder Insekten? Spürst du die warme Sonne auf der Haut? Bleibe offen für alle Sinneseindrücke und rede nicht zu viel. Danke Gott für seine Nähe, die du spürst.

Wenn ihr zur Tür des Menschen kommt, dem ihr eine Freude machen wollt, fragt euch, ob ihr mutig seid. Klärt, wer anläuten soll.
Überlegt euch, ob ihr das Osterlied singen wollt, oder den Ostergruß noch einmal sprechen könnt. Und dann überreicht euer kleines Geschenk.

Viel Freude dabei! Diese Osterandacht lässt sich auch ohne Kinder, sogar ganz alleine feiern.

Dankfried Kirsch

Bad Aussee – Stainach-Irdning

Evangelisches Pfarramt A.B.
Hugo-Cordignano-Promenade 208, 8990 Bad Aussee

www.evang-stainach.at

Pfarrer Dr. Meinhard Beermann T.: +43 / 699 / 18 87 76 06
pg.aussee-stainach-irdning@evang.at
Sekretariat: Tel.: +43 / 0699 / 18 87 76 89
Kuratorin: DI Waltraud Hein T.: +43 / 664 / 51 41 352

Besondere Gottesdienste in Bad Aussee

Palmsonntag: Bad Aussee: 9:00 Uhr, Bad Mitterndorf: 10:30 Uhr
Karfreitag: Bad Aussee: 9:00 Uhr, Bad Mitterndorf: 10:30 Uhr
Ostersonntag: Bad Aussee: 9:00 Uhr, Bad Mitterndorf: 10:30 Uhr

Aus der Gemeinde - für die Gemeinde

Das Gemeindeleben war in den vergangenen Wochen erneut vom Lockdown, der kurz nach Weihnachten in Kraft trat, bestimmt. Vom 8.12. bis zum 27.12.2020 waren Gottesdienste wieder erlaubt, natürlich unter Einhaltung aller Vorschriften.
Der Heilige Abend stellte eine besondere Herausforderung dar, deshalb wurde sowohl in Bad Aussee als auch in Bad Mitterndorf ein Gottesdienst im Freien geplant.
Leider begann es im Laufe des 24.12. zu regnen, trotzdem wurde in Bad Mitterndorf am Gottesdienst vor der Kirche festgehalten. Pfarrer Beermann stand mit der Technik unter dem Vordach der Kirche, am Vorplatz strahlten zwei Schwedenfeuer etwas Licht und Wärme aus, auch leuchteten einige Laternen.

Wegen des Ausbleibens der Urlaubsgäste zu Weihnachten 2020 hatten sich nur Einheimische versammelt. In Bad Aussee, wo leider kein Vordach die Technik vor dem Regen geschützt hätte, wurde der Gottesdienst in der Kirche abgehalten, der dank einer geschickten Sitzplatzverteilung doch den Vorschriften entsprach.
Am Christtag fanden die Gottesdienste in der Kirche statt; am Silvesterabend durfte nur jeweils eine Andacht abgehalten werden.

Nach dem Aussetzen der Gottesdienste bis zum 7. Februar 2021, wovon auch die beiden ökumenischen Gottesdienste betroffen waren, sollen nun wieder regelmäßig Gottesdienste stattfinden, sofern sich die Situation nicht wieder grundlegend verschlechtert. Vorläufig sind aber noch keine weiteren Veranstaltungen wie Senioren- oder Frauenkreis erlaubt (Stand: Anfang März 2021).

Bitte immer auch auf die Homepage www.evang-stainach.at oder die aktuellen Aushänge in den Schaukästen achten!

Kirchenbeitrag

Im Frühjahr werden wieder die Vorschreibungen für die Kirchenbeiträge an die einzelnen Gemeindemitglieder ausgesendet, dazu bringen wir hier einige allgemeine Informationen.
Grundsätzlich ist jede(r) evangelische ChristIn mit Wohnsitz in Österreich ohne Rücksicht auf die Staatsbürgerschaft ab jenem Jahr, in dem er/sie das 20. Lebensjahr vollendet, kirchenbeitragspflichtig. Nicht kirchenbeitragspflichtig sind SchülerInnen, Lehrlinge, StudentInnen sowie Präsenz- und ZivildienerInnen (mit Nachweis).
Als Beitragsgrundlage dient das Jahreseinkommen des vorangegangenen Jahres. Die Höhe des Einkommens wird entweder durch Belege nachgewiesen oder von der Kirchenbeitragsstelle nach statistischen Werten geschätzt. Ebenso wird die Beitragsgrundlage durch Unterhaltsansprüche oder durch den Lebensaufwand des Vorjahres ermittelt. 1% dieser Beitragsgrundlage ergeben den Kirchenbeitrag; von diesem wird der Allgemeine Absetzbetrag von 44€ abgezogen.
Der Absetzbetrag für AlleinverdienerInnen beträgt 15€; das sind Personen, die gegenüber EhepartnerInnen eine Unterhaltspflicht haben.
Der Kinderabsetzbetrag je Kind beträgt 22€; für Kinder mit besonderen Bedürfnissen 44€.
Der Endbetrag (1% der Bemessungsgrundlage minus aller Absetzbeträge) bildet die Basis zur Berechnung der Gemeindeumlage. Diese beträgt in unserer Pfarrgemeinde 15%. Beides zusammen ergibt die Summe des vorgeschriebenen Kirchenbeitrages, der bis zu 400€ im Jahr von der Steuer absetzbar ist.
Da eine Erhöhung der Bemessungsgrundlage vom Finanzausschuss des Oberkirchenrates jährlich allen Pfarrgemeinden vorgeschrieben wird, bei der die tatsächlich nachgewiesenen Aktivbezüge und Pensionen mit einer geringeren prozentuellen Erhöhung belegt werden als die geschätzten Aktivbezüge und Pensionen, liegt es an jedem einzelnen Gemeindeglied, wie stark die Erhöhung seines Kirchenbeitrages ausfällt.
Grundsätzlich besteht in jedem Fall, wo eine Erhöhung ungerechtfertigt hoch erscheint, die Möglichkeit, sich an den Kirchenbeitragsbeauftragten der Pfarrgemeinde zu wenden, das ist unsere Sekretärin Frau Sarah Seebacher, Tel: 0699/18877689. Es wird immer versucht, eine passende Lösung für jeden Einzelfall zu finden!
Bitte den Kirchenbeitrag nur mit dem dafür vorgesehenen Erlagschein auf das Kirchenbeitragskonto einzahlen, nicht mit anderen Erlagscheinen (wie z.B. für „Evangelisch im Salzkammergut“), dann ist es für uns äußerst mühsam, diese Geldbeträge auf anderen Konten zu finden!

Gustav-Adolf-Verein Steiermark

Dieser Ausgabe wurde ein Erlagschein für den Gustav-Adolf-Verein der Steiermark beigelegt, das betrifft allerdings nur die Pfarrgemeinde Bad Aussee – Stainach-Irdning. Wir bitten für diese Institution jeden um eine Spende, der eine solche in diesen schwierigen Zeiten erübrigen kann. Der Gustav-Adolf-Verein hilft Pfarrgemeinden bei größeren Bauvorhaben mit finanziellen Zuwendungen, wie das bei unserer Pfarrgemeinde schon bei der Sanierung der Fassade des Pfarrhauses in Bad Aussee geschehen ist. Da in den nächsten Jahren eine komplette Erneuerung des Kirchendaches der Jesuskirche geplant ist, die auch im Hinblick auf den Denkmalschutz eine große Summe Geld kosten wird, werden wir dann wieder die Hilfe des Gustav-Adolf-Vereines in Anspruch nehmen müssen.

Vorankündigung Bibelgespräche

Frau Christl Dittrich und Frau Helga Schmalnauer werden wieder Bibelgespräche anbieten, die Termine stehen schon fest, das genaue Thema noch nicht. Jeweils am Freitag, den 18. und 25. Juni 2021 werden diese Abende um 19 Uhr im evangelischen Pfarrhaus in Bad Aussee stattfinden.

Vorausschau Pfarrfest

Nach der Corona-bedingten Absage unseres Pfarrfestes im Vorjahr hoffen wir, dass es in diesem Jahr stattfinden kann. Der Termin ist Sonntag, der 27. Juni 2021, mit dem Gottesdienst um 10 Uhr. Wo wir diesen feiern, wird noch rechtzeitig bekannt gegeben. Da wir heuer 100 Jahre eigenständige Pfarrgemeinde feiern, ist dieser Sonntag eine gute Gelegenheit für einen Familien-Gottesdienst mit einem Rückblick, aber auch einem Blick in die Zukunft unserer Pfarrgemeinde. Bitte diesen Termin vormerken und kommen!
Gesegnete Ostern und ein schönes Frühjahr wünschen Pfarrer Meinhard Beermann und Kuratorin Waltraud Hein

Freud und Leid

Taufe:
Pauline Royer-Binder

Verabschiedungen:
Friedrich Aigner im 75. Lj.

Regelmäßige Veranstaltungen

Seniorenkreis
normalerweise 14-tägig, am Dienstag um 15:00 Uhr. Derzeit findet kein Seniorenkreis statt. Sobald der Seniorenkreis wieder abgehalten werden kann, wird das bekannt gegeben.

Ökumenischer Frauenkreis
normalerweise am 3. Donnerstag im Monat. Auch dieser ist derzeit ausgesetzt. Sobald der Frauenkreis wieder stattfinden kann, wird das bekannt gegeben.

Bad Goisern

Evangelisches Pfarramt A.B.
Pfarrhausgasse 1, 4822 Bad Goisern
T.: +43/6135/ 8230 | goisern@evang.at
www.evangelisch-in-goisern.at

Pfarrer Mag. Günter Scheutz
Kontakt: +43/699/ 18 87 74 64 | guenter.scheutz@gmx.at
Vikar Benjamin Pölzleitner
Kontakt: +43/660/ 62 77 077 | benjamin.poelzleitner@evang.at

Besondere Gottesdienste in Bad Goisern

Siehe Ankündigungen im Text.

Bitte Gottesdienstplan auf unserer Homepage – www.evangelisch-in-goisern.at - beachten!
Es kann jederzeit kurzfristige Änderungen geben.

Ein neues Gesicht im Pfarram. Maria Lichtenegger stellt sich vor.

Hallo und griaß eng!

Mein Name ist Maria Lichtenegger, ich bin 29 Jahre alt und wohne mit meinem Mann Roland und meinen vier Kindern Romy, Gerd, Erik und Toni im schönen Posern. Dort haben wir eine kleine Landwirtschaft mit ein paar Ziegen und jeder Menge Bienen.

Wer uns mehr auf Trab hält (Kinder, Ziegen oder Bienen), ist schwer zu sagen, aber es bereiten uns ALLE viel Freude.

Einen wichtigen Bestandteil in meinem Leben nimmt auch unsere Kirche und der Glaube ein. Die schönsten Momente, wie meine Hochzeit oder die Taufen meiner Kinder, aber auch die traurigsten Momente, wie Abschied nehmen von lieben Menschen, habe ich in unserer Kirche erlebt.

Meine Freizeit verbringe ich am liebsten mit Wandern, Schwimmen, Schifahren, Tanzen, Turnen beim Turnverein, Musizieren bei der Bürgermusik – kurz gesagt, ich bin einfach gerne unterwegs 😊.

Selbst würde ich mich als offenen, gelassenen und fröhlichen Menschen beschreiben. Auch meine Kinder stimmen mir dabei zu. Sätze wie: „Mama, du quatschst oiwai mid jedn“, „Mama, Gott sei Donk wiast du nid glei narrisch“ oder „Du bist so lustig!“ bekomme ich des Öfteren von ihnen zu hören.

Ich hoffe, dass genau diese Eigenschaften für die Tätigkeit als Pfarramtssekretärin gebraucht werden und freue mich auf meinen neuen Aufgabenbereich.

Große Impfaktion in unserem Alten- und Pflegeheim

Von links nach rechts: Gerald Pramesberger, Brigitte Hörhager, Christine Helmbacher, Peter Hillbrand, Petra Stieger, Dr. Angelika Mauel, Daniela Reiter, Dr. Sonja Gapp, Dr. Siegfried Reisenbichler, Dr. Stefan Waltl, Dr. Wolfgang Grassner, Dr. Ulrike Waltl, Claudia und Dr. Lothar Berkenhoff, Dr. Gerald Berger, Pfr. Günter Scheutz.

Seit März 2020 steht die Arbeits- und Lebenswelt in unserem Alten- und Pflegeheim Kopf. Seit einem Jahr stehen alle (BewohnerInnen und MitarbeiterInnen) wöchentlich vor neuen großen Herausforderungen. Eine riesige Herausforderung war auch die Bewältigung der Corona Schutzimpfung. Dazu könnte ich jetzt einen Roman schreiben und ich sehe vieles anderes, wie es medial dargestellt worden ist. Aber ich möchte eigentlich nur eines tun – mich bedanken.

Bei all unseren Mitarbeiterinnen und Mitarbeitern, hier insbesondere bei Heimleiter Peter Hillbrand, Pflegedienstleitung Brigitte Pichler und unserer unermüdlichen Stütze Gerald Pramesberger.

Ein großer Dank gilt auch unseren Ärzten (siehe Bild), die in sehr guter Zusammenarbeit und mit enormen Engagement die Impfung mit uns gemeinsam durchgeführt haben. 90% unserer BewohnerInnen und 50% unserer MitarbeiterInnen sind jetzt geschützt und dafür bin ich sehr dankbar.
Euer Günter Scheutz

Altenheim Besuchsdienst Schulung

Unsere Altenheimbewohner sind uns ein Herzensanliegen! Nach Monaten der Entbehrungen hoffen wir auf eine Zeit der Herzlichkeit und Nähe.
Als evangelische Pfarrgemeinde sind wir überzeugt, dass der Mensch mehr ist als nur ein funktionierender Körper. Wir sind fühlende, denkende, geistliche Menschen mit Herz, eine lebendige Seele zur Gemeinschaft geschaffen.

HerzenSache

ist das Motto unseres Altenheim Besuchsdienstes. Wir bieten von 15. bis 16. Mai von 14:00 -17:00 Uhr eine Schulung an.
Dich erwartet:
- alltagsnahe Seelsorge zum Anwenden
- gemeinsamer Austausch bei Kaffee und Kuchen
- medizinisches Fachwissen rund ums Älterwerden

Herzliche Einladung an alle am Thema und/oder Besuchsdienst Interessierten.
Um Anmeldung wird gebeten im Pfarrhaus (06135/8230) oder bei Vikar Benjamin Pölzleitner (0660/6277077)

Ostern – Glaube und Hoffnung für die ganze Familie

Herzliche Einladung in dieser Osterzeit die Mitte zu suchen: die Mitte unseres Glaubens und die persönliche Mitte – in und um das Ostergeschehen. Palmsonntag „Jung und Alt“ Konfirmandengottesdienst ab 9:00 Uhr

- Gründonnerstag 19:30 Uhr
- Karfreitagsgottesdienst 9:00 Uhr
- Karfreitagsandacht 14:00 Uhr
- Ostersonntag 9:00 Uhr
- Ostermontag 9:00 Uhr

Ob live oder per Stream alle Infos unter:
evangelisch-in-goisern.at

„Glaubens- und Lebensfreude im Jung und Alt Gottesdienst - Faschingsonntag“

Freud und Leid

Verabschiedungen:
Josefa Kain im 94. Lj.
Peter Musler im 65. Lj.
Gertraud Gaisbauer im 75. Lj.
Johann Schmaranzer im 84. Lj.
Anna Pfandl im 85. Lj.
Ludwig Lichtenegger im 59. Lj.
Franz Schilcher im 82. Lj.
Margarete Hubner im 86. Lj.
Andreas Kaar im 49. Lj.
Hedwig Pomberger im 99. Lj.
Leopoldine Schittenhelm im 90. Lj.
Dr. Werner Reisner im 80. Lj.
Micheal Schilcher im 32. Lj.

Bad Ischl

Evangelisches Pfarramt
Bahnhofstraße 5, 4820 Bad Ischl
T.: +43/591517 / 41 402 | pg.bad_ischl@evang.at
www.evangbadischl.at

Pfarrer Mag. Hans Spiegl | T.: +43 / 0676 / 72 66 700
Pfarrbüro Margit Schiendorfer | Di. 08:30 - 11:30 Uhr

Besondere Gottesdienste in Bad Ischl

Bitte auch Gottesdienstplan auf unserer Homepage – www.evangbadischl.at/termine – beachten!

Liebe Gemeindemitglieder

Nachdem wir hoffentlich die Coronalockdowns hinter uns haben, ist es Zeit für einen Neuanfang. So wie Jesus aus dem Totenreich siegreich in die Welt kommt, so dürfen wir ins Schöne, Helle und Lebendige blicken.

Leider steht vor dem Schönen oft das Leid.
Ich möchte Sie alle einladen mit Jesus durch die Karwoche mitzugehen!
Vom Palmsonntag bis Ostersonntag, vom Hochjubeln über den Tod bis zur Auferstehung.

Gottestdienste zur Osterzeit

Palmsonntag, 28.3. 9:30 Uhr
Bad Ischl Gottesdienst
Hochjubeln
Jesus kommt nach Jerusalem, und die Menge begrüßt ihn frenetisch. Das sind die gleichen Menschen die am Karfreitag „Kreuzige ihn!“ rufen werden.
Ich liebe dich, solange du mir das gibts, was ich von dir will – aber wehe … ist das Motiv dieses Tages.

Karmontag, 29.3. 19:00 Uhr Bad Ischl Andacht
Die Verschwörung
Die Gegner versammeln sich. Dieser Jesus ist ein Ärgernis, er muss weg, notfalls bringen wir in halt um!
Vielleicht haben Sie das schon erlebt? Man möchte nur das Beste, und im Hintergrund verschwören sich ein paar Menschen – damals das Kreuz, heute Mobbing, bis jemand aufgibt.

Kardienstag, 30.3. 19:00 Uhr Bad Ischl Andacht
Noch ein Jahr
Gott hat Geduld! Das Gleichnis vom Feigenbaum, der keine Früchte bringt. Er soll gefällt werden, aber der Gärtner bittet noch um ein Jahr!
Uns sollte immer klar sein, dass wir nur aus der Geduld Gottes leben!

Karmittwoch, 31.3. 19:00 Uhr Bad Ischl Andacht und Salbungsfeier - Die Salbung in Betanien
In der ganzen Karwoche hat Jesus genau einen guten Tag: Eine unbekannte Frau kommt zu ihm, und salbt ihn, tut ihm Gutes, will nichts von ihm, sondern beschenkt ihn.
In diesem Gottesdienst bekommt jeder Besucher ein wenig duftendes Öl geschenkt.

Gründonnerstag, 1.4. 19:00 Uhr Das Abendmahl
Jesus zerreißt sich, damit wir Anteil am Reich Gottes bekommen. Wie wir diesen Gottesdienst feiern werden, hängt auch von den Coronabestimmungen ab, auf jeden Fall, werden wir Teile der jüdischen Passahliturgie feiern, so wie es Jesus selbst getan hat.

Karfreitag, 2.4. 9:30 und 19:00 Uhr Bad Ischl, 15:00 Uhr in St. Wolfgang
Die Ermordung Jesu, das Opfer Jesu für alle, damit es keine Opfer und keine Strafe mehr geben muss.
Musik in Bad Isch: Orgel und Streichertrio Werke von Henry Purcell und Antonio Vivaldi

Karsamstag, 3.4. 19:00 Uhr Bad Ischl
Jesus bei den Toten! „Hinabgestiegen in das Reich des Todes“
Der Tag, an den niemand denkt – was tut Jesus, wenn er die Toten besucht, oder vielleicht sogar das, was in uns verstorben ist? Ein ganz ruhiger Gottesdienst, in dem wir üben wollen, Jesus alles zu überlassen und Gott seine Wunder tun zu lassen. Musik des Gottesdienstes: Arvo Pärt „Spiegel im Spiegel“ Orgel und Violine

Ostersonntag, 4.4. 9:30 Bad Ischl, 10:30 St. Wolfgang
Die Auferstehung
Wenn Gott den Tod besiegt und wir das Leben geschenkt bekommen!
Der wunderbarste Tag überhaupt, den wir als Familiengottesdienst feiern, mit Ostereier suchen für die Kinder und einem Teil im Gottesdienst für die Kinder und (jungen) Familien.
Musik des Gottesdienstes: Barockmusik, Orgel und Violine

Warum so viele Gottesdienste? Warum jeden Tag? Ganz einfach: Mit Jesus durch die Karwoche zu gehen, bedeutet unmittelbares Erleben der Verzweiflung und der Rettung. Es ist Reinigung von den Sünden, die an uns begangen wurden. Es ist das Erlebnis der Rettung! Seien Sie alle dazu eingeladen.

Vorstellung Veronika Houdek

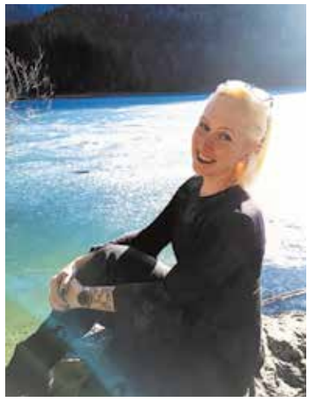

Jenen unter euch, die mich noch nicht kennen, möchte ich mich kurz vorstellen:
Mein Name ist Veronika Houdek, ich bin 42 Jahre alt und habe mit 14.12.2020 das Amt der Kuratorin der evang. Pfarrgemeinde Bad Ischl übernommen.

Als Mitglied des Presbyteriums wurden mir bislang bauliche Angelegenheiten übertragen, ebenso wie die Gestaltung des Gartens und Reparaturen das Gebäude und die Wohnungen betreffend.

Sechs Jahren lebe ich nunmehr mit meiner Familie im evangelischen Pfarramt, im 1.Stock und bin stolze Mutter von zwei Jungs, im Alter von zwölf und 16 Jahren.

Als ehemals gelernte Krankenschwester arbeite ich nun schon seit einigen Jahren in unserem Familienbetrieb, im Bereich der Elektrotechnik und Elektronik, sowohl im Außen-, als auch im Innendienst mit.

Meine neue Aufgabe in unserer Gemeinde sehe ich als Chance und Herausforderung an, Neues zu kreieren und auch Altes beizubehalten, um ein gutes und freundliches Miteinander im Sinne Jesu Christi leben zu können.

Es wird heller!

Wenn Christus aus dem Grab hervorkommt, dann geht das Licht des Lebens über allen Menschen auf.

Wir haben mit dem Ende der Lockdowns die gleiche Hoffnung: endlich wieder uneingeschränktes Leben!
Vom Leid zum Leben — dies in vielen Andachten und Gottesdiensten der Karwoche zu erleben, dazu lade ich herzlich ein.
Auf der gegenüberliegenden Seite sehen Sie das reichhaltige Angebot.
Glaube bringt etwas im Leben, ein erstes Stück Heilung – vor allem psychische Heilung.

Das Dunkle und Verletzende hinter sich lassen, verlangt aber auch, sich zuerst dem Dunklen zu stellen. Auch dazu sind Sie alle herzlich eingeladen.

Ein Stück Licht für mich ist die hervorragende Zusammenarbeit mit Veronika Houdek! Nicht nur, dass wir uns jeden Tag austauschen, Probleme bereden und oft lösen, sondern es ist ihre zutiefst christliche und menschenfreundliche Art, die unsere Gemeinde sicher weiterbringen wird.

Sich dem Licht zu öffnen, Freundlichkeit zu leben, das Leben selbst zu feiern, Befreiung zu erleben, das ist Karwoche und Ostren! Ihr Pfarrer Hans Spiegl.

Gosau

Evangelisches Pfarramt A.B.
Kirchenstraße 21, 4824 Gosau
T.: +43/6136/8209 | pg.gosau@evang.at
www.evangosau.at

Pfarrerin Mag.a Esther Eder
Kontakt: +43 / 699 / 188 77 498 | esther.eder@evang.at
Sprechstunde und Besuche: nach Vereinbarung

Besondere Gottesdienste in Gosau

Siehe grauer Balken rechts unten.

Weitere Termine auf unserer Webseite www.evangosau.at

Von Türen und Fenstern…

„FENSTER SIND DIE AUGEN AM HAUS,
ZEIGEN, WER DARINNEN WOHNT.
SCHAUT EIN NETTES GESICHT HERAUS,
HAT SICH DAS VORBEISCHAUN GELOHNT!“

So beginnt ein Gedicht, welches mich zum Nachdenken brachte: Viele Türen sind derzeit verschlossen: Manche „laut Verordnung“! Das stimmt mich traurig. ABER, plötzlich tun sich andere Türen auf – Fenster! Aus Fenster wird Essen hinausgegeben – „To Go“. Aus Fenster werden Pakete und Briefe entgegengenommen.
So manches wird am Fenster abgeholt. Geschenke, Karten, Blumen, Süßigkeiten, … werden am Fenster abgegeben – Licht kommt herein! So auch bei uns im Brigittaheim!

Dennoch fehlen uns die Kontakte mit EUCH sehr. Wir freuen uns auf ein Wiedersehen, auf eure Besuche, auf gemeinsame Gespräche, auf das gemeinsam Feiern und das gemeinsame Lachen, … so manches aber geht auch am Gartentürl, Balkon, Telefon ODER Fenster!
Wir hoffen, bald unsere Türen wieder öffnen zu können und zu dürfen **- FÜR DICH, - FÜR MICH, - FÜR UNS ALLE!**
Herzlichen Dank für die vielen FENSTER-Begegnungen mit EUCH! *A.N.*

Fensterbasteleien und Stationen an Heilig Abend
Auch der Kindergottesdienst musste die letzten Monate meistens ins Netz ausweichen. Vorteil: Familien können die Feier individuell und flexibel miteinander gestalten, denn Katharina Kirchenmaus und das Ki-Go-Team kommen über Handy und Bildschirm direkt zu euch

nach Hause!
Wir sind von euren positiven Rückmeldungen überwältigt und freuen uns, dass ihr immer so treu dabei seid! Danke auch, dass so viele von euch bei unseren Aktionen mitmachen! So konnten wir mit eurer Hilfe die Fenster unseres Brigittaheims mit bunten Basteleien weihnachtlich schmücken – oder auf Whatsapp eine online-Faschingsparade gestalten!
Mit den wärmeren Temperaturen hoffen wir allerdings darauf, dass wir in den nächsten Monaten wieder ‚live‘ Kindergottesdienst miteinander feiern können… Herzliche Einladung dazu – jeden 1. Sonntag im Monat um 9:00Uhr bei der evangelischen Kirche! E.E.

Feste feiern - Fenster in die ersehnte Normalität
Dank viel Herzblut, Kreativität und Engagement unseres Personals –ihr seid einfach die Besten!

„CARAMBA-CARACHO-WINTERSPORT IM BRIGITTAHEIM“ hieß es heuer beim Fasching! Es war trotz Corona ein lustiger Nachmittag …

Ostern, das geöffnete Fenster
Fenster sind in Pandemie-Zeiten also die neuen Türen geworden... Sie werden zur Durchreiche, zum

Austauschplatz, zur Verbindungsmöglichkeit. Wer hätte das gedacht.
Vieles das heute ganz normal geworden ist, konnten wir uns vor etwas mehr als einem Jahr nicht einmal im Traum vorstellen. Eigentlich ist das wie mit Ostern. Wer hätte gedacht, dass Gott selbst bereit ist, alle Schulden zu begleichen, die wir Menschen angehäuft hatten?! Jesus hat mit seinem Tod am Kreuz alles Scheitern getragen, alles Zerbrochene repariert und alle Fehler ausradiert. Plötzlich gibt es wieder eine Verbindungsmöglichkeit zwischen den Menschen und Gott – und zwar ganz anders als erwartet: ein offenes Fenster zum Himmel nur durch Vertrauen. Was für eine Hoffnung! Das ist Ostern: Der Herr ist wahrhaftig auferstanden, halleluja! E.E.

Luftaustausch

So schnell vergehen 9 Monate und es ist schon wieder Zeit uns zu bedanken und zu verabschieden! Danke Kevin (Posch, Bärbach Helga) für deinen vielseitigen Einsatz im Brigittaheim und rundherum. Neben der Tischlerei kannst du jetzt auch definitiv Erfahrungen als Elektriker, Hauswart, Botenfahrer, Küchenhilfe, Wasserer, Schlüsseldienst, Psychologe, Straßler, u.v.m. zu deinem Lebenslauf hinzufügen. Für deine Zukunft wünschen wir dir alles Gute und Gottes Segen!
Der eine geht, der andere kommt. Neu in unserem Team ist Patrick Derfler. Der gelernte Fliesenleger, welcher als Fernfahrer tätig ist und aus Bad Ischl stammt, wird uns bis in den Sommer hinein tatkräftig unterstützen. Schön, dass du bei uns bist!
Wäre der Zivildienst bei uns im Brigittaheim auch etwas für dich oder einem Bekannten von dir?! Für nähere Infos wende dich bitte an Heimleiter Peter Spielbüchler

Wunderbar versorgt…

Wir sind überwältigt und bedanken uns bei allen, die uns zusätzlich zum jährlich zu leistenden solidarischen (Kirchen-)Beitrag eine weitere Spende zukommen ließen. In diesen nicht zuletzt auch finanziell herausfordernden Zeiten hebt sich der außerordentliche Zusammenhalt unserer Kirchengemeindeglieder auch auf diese Weise hervor. Ein herzliches ‚Vergelt‘s Gott!‘ all jenen, die uns durch ihr Gebet und ihre Spenden so treu unterstützen!

Hinweis/Angebot

- In der Kirche liegen immer aktuelle Lesepredigten zum Verteilen und selber feiern auf!
- Unsere Gottesdienste gibt es auf unserer Homepage www.evangosau.at auch zum Nachhören! Sie werden jeweils ab dem darauffolgenden Arbeitstag online-gestellt

Freud und Leid

Verabschiedungen:
Elisabeth Sams, im 83. Lj.
Dora Attwenger, im 83. Lj.

Gottesdienste rund um Ostern

Do, 01.04. Gründonnerstag Abendandacht, 19:00 Uhr

Fr, 02.04. Karfreitag mit Kindergottesdienst

So, 04.04. Ostersonntag mit Kindergottesdienst

Mo, 05.04. Ostermontag, Radiogottesdienst mit Bischof Chalupka, 09:30 Uhr

So, 23.05. Pfingsten, 09:00 Uhr und Konfirmanden-Präsentation, 14:00 Uhr

Mo, 24.05. Pfingstmontag, Konfirmation

Mit Vorbehalt… nähere Infos auf unserer Homepage!

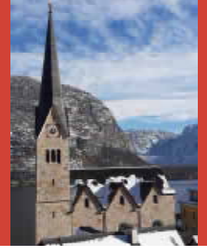

Hallstatt/Obertraun

Evangelisches Pfarramt
Oberer Marktplatz 167, 4830 Hallstatt
hallstatt@evang.at
www.evangelisch-hallstatt-obertraun.at

Pfarrer Mag. Dankfried Kirsch | Tel.: +43 / 699 / 18 87 84 96
Sprechstunde nach Vereinbarung
Kurator Johannes Pilz | Tel.: +43 / 6134 / 84 14
Gemeindepädagogin Ines Moder | Tel.: +43 / 680 / 23 76 014

Besondere Gottesdienste in Hallstatt/Obertraun

Gründonnerstag 1.4.: Obertraun 19:00 Uhr Familiengottesdienst
Karfreitag 2.4.: Obertraun 8:30 Uhr (mit Kindergottesdienst) Hallstatt 10:15 Uhr
Ostersonntag 4.4.: Hallstatt 10:15 Uhr

Bitte den Gottesdienstplan beachten: www.evangelisch-hallstatt-obertraun.at Alle Interessierten sind herzlich willkommen!

Wir feiern Ostern

In diesen Tagen möchten wir herzlich einladen, das Auferstehungsfest unseres Herrn Jesus Christus von Herzen und mit Freude zu feiern. Unser Glaube lebt und braucht auch die sichtbare Gemeinschaft der Glaubenden in unseren Orten Hallstatt und Obertraun.

Deshalb laden wir herzlich ein zu unseren Gottesdiensten und Aktivitäten, aber bitten auch um Mithilfe bei unseren Bauvorhaben. Nachdem wir wohl noch einige Zeit unsere Gottesdienste und Veranstaltungen an die Covid-19-Regeln anpassen müssen, wollen wir verstärkt und besonders bei schönem Wetter unter freiem Himmel die Gemeinschaft genießen. Die Karwoche beginnen wir wie gewohnt ökumenisch am Palmsonntag in Hallstatt auf dem Marktplatz und in Obertraun auf dem Kirchenplatz.

Für unsere Familien gibt es wieder Ferien-Bibel-Tage (FBI-Rallye – siehe rechte Seite) am Mittwoch und Donnerstag vor Ostern mit dem abschließenden Familiengottesdienst zum Gründonnerstag in Obertraun.
Den Karfreitag werden wir in Obertraun am Platz vorm Bethaus um 8.30 Uhr feiern (mit Kindergottesdienst) und in der Christuskirche Hallstatt um 10.15 Uhr. Ostern gibt es einen Shuttle-Dienst von Obertraun nach Hallstatt (Anmeldung bei Egon Ambach), damit wir als Gemeinde aus beiden Orten auch gemeinsam Gottesdienst feiern.

Ein besonderes Angebot erwartet uns am Sonntag, 25. April: Die offene Kirche mit Stationen für Familien und Neugierige (siehe rechte Seite). Falls wegen geänderter Covid-Gesetze manches anders als geplant kommt, hoffen wir, dass euch die Information rechtzeitig erreicht. Bleibt behütet und bewahrt durch Jesus Christus.

Restauration der Nordfassade

Im April beginnen voraussichtlich die Restaurationsarbeiten an der Nordfassade unserer Christuskirche. In bewährter Weise wird dies auch wieder die Firma Reichl durchführen. Es ist dies der 3. Bauabschnitt nach der Westfassade (2017) und dem Turm (2019).

Die Arbeiten haben wir im Frühling geplant, weil dann zum Aushärten im Sommer genug Zeit ist.
Die Nordfassade bekommt natürlich keine Sonne ab! Obwohl dies eine „kleine“ Fläche ist, rechnen wir mit Gesamtkosten von 45.000 Euro inklusive Gerüst, Maler, Dachdecker und Baufirma! Denkmalamt und Kulturabteilung des Landes Oberösterreich haben wieder ihre Unterstützung im üblichen Rahmen zugesagt!

Da wir 2020 coronabedingt keine Veranstaltungen durchführen konnten, sind uns viele Einnahmen ausgefallen. Wir werden uns daher erlauben, euch/Sie im Frühsommer um eine Spende zu bitten. Schon jetzt danken wir für jede Unterstützung!
Für das Presbyterium
Kurator Johannes Pilz und Pfarrer Dankfried Kirsch

Einladung zur 1. FBI-Rallye der EJ Hall-O

Das heißt: Viele Familien machen sich auf den Weg, eingebettet in der Gemeinschaft der EJ Hall-O (Evangelische Jugend). Wir finden mit Hilfe von Detektiv Pfeife heraus, was die Jesusleute so treiben.

Am 31. 3. und 1. 4. 2021 (Mittwoch + Donnerstag)
in Hallstatt und Obertraun
Uhrzeit: 9:00 – 13:00 Uhr

Alter: 5 – 99 Jahre, die Lust haben, den Jesusleuten auf der Spur zu sein
Kosten: 16 Euro pro Kind. Unter 6 Jahren frei.

Was wird los sein? Mit Hilfe von Schatzkarte, QR-Codes und Smartphone Bibelgeschichten und Lieder hören, zum Jausnen eingeladen werden, Basteltipps erhalten, Entdecken, Spielen und am 1.4. (Gründonnerstag) einen Gottesdienst um 19:00 gemeinsam feiern.
Anmeldung bis 24.3. bei Ines Moder:
i.moder@leichtfrei.at
Fragen beantworte ich auch gerne telefonisch 0680/2376014.
Wir freuen uns auf euch!
Ines und euer FBI-Rallye-Team.

„OFFENE Kirche“ - Gebet

Herzliche Einladung, unsere Kirche und unser Bethaus als Orte des gemeinsamen Nachdenkens und Betens einmal anders zu erleben. Verschiedene Stationen bieten Zeit und Raum an, Fragen des Glaubens zu durchdenken und zu erleben und gestärkt in den

Alltag zurückzukehren. Man kann allein oder in der Familie oder in einer kleinen Gruppe die Stationen besuchen und dort verweilen, so lange man möchte.

Wann? Am Sonntag, 25.4.2021 zwischen 9:00 – 11:30 Uhr

Wo? In der Evangelischen Christuskirche Hallstatt und im Bethaus Obertraun

Wer? Junge und Alte, Kleine und Große, Buben und Mädchen, Männer und Frauen.

Im Glaubenssackerl können Glaubensimpulse für zwischendurch mit nach Hause genommen werden.

Wir freuen uns auf euch!

Dankfried, Ines und Team

Freud und Leid

Verabschiedungen
Tamara Hinterer, Hallstatt (65. Lj.)
Margarethe Schilcher, Obertraun (83. Lj.)

Kinder- & Jugendarbeit
Rückblick & Ausblick

Zoom, zoom, zoom, - Bienchen zoom herum. Vielleicht wäre das die passendere Schreibweise in diesen Tagen. Ich hätte nie gedacht, dass einmal 'zoom-Meetings' und 'Video-treffen' einen großen Teil meiner Arbeit ausmachen würden -so kann man sich täuschen. Heute sage ich: „Lieber mühsam online, als ganz offline“. Ich habe entdeckt, dass Online Angebote tolle Möglichkeiten sein können, immer wieder einzelne junge Leute anzusprechen und Abendprogramme mit ganzen Gruppen (z.B. Teeniekreis, Konfi-Gruppe) zu erleben. Ende Jänner wurde ich sogar durch drei gesegnete Zoom-Treffen an einem Wochenende regelrecht ermutigt, damit weiter zu machen. Alle drei online-Treffen waren von Anfang an von Lockerheit und am Ende von Dankbarkeit geprägt, so dass ich danach erfreut und zufrieden „offline“ war.
Wie wär`s, wenn wir immer wieder für Kinder, Teenager und Jugendliche, die in besonderer Weise körperlich und emotional unter den Folgen dieser Pandemie leiden, beten?
M.R.

BAD GOISERN:

Das gibt’s Neues: KiGo – Online!

Weil unsere Kindergottesdienste „analog“ noch nicht möglich sind, gibt es seit Ende Januar diesen Jahres ein Online-Angebot.
Nach dem Motto „mit Kindern für Kinder“ wird 2-wöchentlich ein kleines Video gedreht. Dabei schlüpfen Geschwister auch immer wieder in die Rollen biblischer Geschichten. Danke den Mitwirkenden und dem Kindergottesdienst-Team für den ehrenamtlichen „Online-Einsatz“!

Sei dabei!
2-wöchentlich an Samstagen & Sonntagen
unter www.evangelisch-in-goisern.at/kigo-online.html
Nächster Termin: 27./28. März
Der Palmsonntag-Gottesdienst um 9.00 Uhr wird für Jung & Alt, Groß & Klein gestaltet werden. J.A.

GOSAU

Zu Weihnachten haben sich das KiGo-Team und das

Team rund um die Erlebnisnachmittage viele verschiedene Stationen rund um unsere Kirchen ausgedacht. Mit tatkräftiger Unterstützung von Katharina Kirchenmaus und ihren Freunden wurde es trotz Regen und Pan-

demie für viele Familien ein erlebtes Weihnachten! Die Fortsetzung ist auf jeden Fall in Planung!

Was? Wann? Wo? … Die nächsten Termine
GOSAU

Termine der hoffentlich wieder möglichen KiGos rund um Karfreitag und Ostern findest du auf unserer HP oder an den Anschlagtafeln im Ort!

HALLSTATT-OBERTRAUN:

Einladung zur 1. FBI-Rallye der EJ Hall-O!
Das heißt es gibt eine Ferien-Bibel-Rallye: Familien machen sich auf den Weg, eingebettet in der Gemeinschaft der Evangelischen Jugend und finden mit Hilfe von Detektiv Pfeife selbstständig heraus, was die Jesusleute so treiben. (mehr Info S.15)
Datum: 31.3. und 1.4. 2021
Uhrzeit: 9:00 – 13:00Uhr
Orte: Hallstatt und Obertraun
Alter: 5 – 99 Jahre, also alle, die Lust haben den Jesusleuten auf der Spur zu sein…
Kostenbeitrag: 16 Euro pro Kind ab 6 Jahren, unter 6 Jahre frei
Anmeldung bis 24.03.: i.moder@leichtfrei.at. Fragen beantworte ich euch gerne telefonisch 0680/2376014.
Wir freuen uns auf euch! Ines und Euer FBI-Rallye Team

Herzliche Einladung!

Wann: 25. 04. 2021 von 9:00 – 11:30 Uhr
Wo: Evangelische Christuskirche Hallstatt, Bethaus Obertraun
Wer: Junge und Alte, Kleine und Große, Buben und Mädchen, Männer und Frauen. Wir freuen uns auf euch! Dankfried, Ines und Team

Ausblick SOMMER
BAD GOISERN:

In Planung & Durchführung, wenn es die Situation zulässt!

8.8. – 14.8. 2021: Jungscharlager Großgmain (Salzburg) für Kinder ab (nach) der 3. Klasse Volksschule bis 3. Klasse MS/Gym.
23.8. – 27.8. 2021: Erlebniswoche für alle Kinder von 5 bis 10 Jahren.
Details folgen, u.a. auf unserer Homepage & im Ferienpass Bad Goisern

Sonntag, 29.8.: Gottesdienst für Jung & Alt, Abschluss der Erlebniswoche

Reif für ein Sommer-Abenteuer?!
Dann ist ein Camping-Urlaub eventuell genau das richtige für dich…

Seit 17 Jahren ist ein BLB-Team jeden Sommer am Campingplatz am Ossiachersee mit einem christlichen Kinder- und Jugendprogramm. Jetzt träumt das Team von einem neuen kibi-Ferientreff-Dorf.
Matze berichtet: „Die (zum Teil 40 Jahre) alten und immer wieder reparierten Wohnwägen sind allesamt nicht mehr dicht, innen feucht und teilweise schimmelig. Diese Mitarbeiterunterkünfte entsprechen nicht der Wertschätzung, die wir unseren ehrenamtlichen Helfern entgegenbringen möchten. Auch die Außenwirkung lässt zu wünschen übrig.

Letzten Sommer hat uns unsere „Camping-Oma“ Renate auf die Idee vom Schweizer Kollegen Peter Egli hingewiesen. Er hat für sein Freizeitzentrum Bauwägen zu Wohnquartieren umgebaut. Ein befreundeter Tischler & versierter Camper hilft uns bei der Inneneinrichtung. Unser Plan wäre, im Frühjahr den ersten Bauwagen anzuschaffen und auszubauen, um eigene Erfahrungen beim Campingeinsatz damit zu machen. Unser Ziel ist es, dass wir 2022 mit einem neuen kibi-Ferientreff-Dorf durchstarten könnten.“
Für mehr Informationen oder um zu erfahren wie du unsere Vision unterstützen kannst:
https://www.bibellesebund.at/kibi-ferientreff.html

GeneralAgentur Mittendorfer
4822 Bad Goisern, Rudolf-von-Alt-Weg 13b
UNIQA
Thomas Mittendorfer Tel. +43 664 41 50 523
Sabine Neubacher Tel. +43 664 39 16 327
Karl Heinz Berndl Tel. +43 676 56 29 883

KIENINGER
BAUUNTERNEHMEN | ZIMMEREI | BAUMARKT
www.kieninger.at
BAD GOISERN | PINSDORF | BAD AUSSEE
WELS | ATTNANG-PUCHHEIM

Raiffeisenbank
Inneres Salzkammergut
Meine Bank

Gosauer Versicherung
Versicherungsverein bei Freunden
wir helfen Ihnen wieder auf die Beine...
06136/8717 • 0676/839 40 361

BESENDORFER
ALLES AUS EINER HAND
4822 BAD GOISERN AM HALLSTÄTTERSEE – TEL. 06135 6160
SPENGLER ZIMMERER DACHDECKER
www.besendorfer.at

Wir installieren Sicherheit! und machen Licht!
ELEKTRO HIRSCHER
Rossbach · Gosau
A-5442 Rossbach 104 · Tel 06242/224 · Fax DW 13
A-4824 Gosau 681 · Tel+Fax 06136/8333
email-elektro-hirscher@utsg.at · www.elektro-hirscher.at

BERNER
...INNOVATIVE LÖSUNGEN RUND UMS DACH
DACH • FASSADE • MEISTERBETRIEB
A-5351 Aigen Voglhub 208
Tel.:+43(0)6137-6671 Fax: DW 15
eMail: office@berner-doch.at www.berner-doch.at

Atelier Jirasek
Kunsthandwerk für 4 Jahreszeiten
A-4830 Hallstatt, Seestraße 153
Mobil 0664/4012173
e-mail atelier.jirasek@aon.at

Tischlerei GASSNER
Fenster Türen Möbel
A-4820 Bad Ischl • Sattelanstraße 18
Tel.: 06132/24491
e-mail: info@tischlerei-gassner.at

INGENIEURBÜRO TB POSCH GMBH
Elektrotechnik - Brandschutz
Sicherheitstechnik - Sachverständiger
Ing. Friedrich Posch, MSc
A - 4625 Gosau-Hinterthal 411 Fax: 06136 / 8264 - 20 www.tb-posch.at
Telefon: 06136 / 8264 Mobil: 0664 / 22 15 060 technik@tb-posch.at

Bilanzbuchhaltungs GmbH
Bachergasse 5 · 4824 Gosau
+43-06132-27 598 · Fax: DW-98
office@buchhaltung-auer.at • www.buchhaltung-auer.at

STEFFNER
WIR SIND IHR DACH

„SCHLOFN WIA IN DA NATUR!"
AUSZEIT VOM ALLTAG IM ZIRBENBETT
TISCHLEREI LASERER
TISCHLEREI LASERER
Gosauseestr. 1, 4824 Gosau
www.laserer.at

ZIVILTECHNIKERKANZLEI K&K
DIPL.-ING. ERICH KIENESWENGER
STAATL. BEFUGTER U. BEEIDETER
INGENIEURKONSULENT FÜR BAUINGENIEURWESEN
4822 Bad Goisern · Lahnbachweg 6
Tel. (06135) 8430 · Fax 8430-75 · e-mail: ekieneswenger@aon.at

SPARKASSE
Salzkammergut
Wir geben Kraft fürs Leben.

Maherndl Textilreinigung
Salzburger Straße 2
4820 Bad Ischl
Tel. 06132/23221

BAD ISCHL schauer
www.schauer-moden.at | +43 / 6132 / 23 859-0

HAGER
ELEKTRO ■ HEIZUNG ■ SANITÄR
BAD & CO
expert einschalten-und aus!

Marmor BRUCKER
Steinmetzmeister seit 1890
Dr. Mayerstraße 4 4820 Bad Ischl 06132/23641
office@marmor-brucker.at www.marmor-brucker.at

RENAULT BRUCKSCHLÖGL
4820 Bad Ischl, Tel: 06132/25 5 66

UHREN – JUWELEN
Seidel
Inhaber: C. CAESAR
Auböckplatz 3 Telefon 23584
4820 BAD ISCHL

malerei neureiter
meisterbetrieb seit 1838

VKB | BANK
ÖSTERREICHS UNABHÄNGIGE BANK

Bestattung Anlanger
Der Würde verpflichtet!
06132 - 23234 www.anlanger.com

Oberbank
3 Banken Gruppe

PERNKOPF & HAAS
ELEKTRO · GAS · WASSER · HEIZUNG
Bad Ischl/Tänzlgasse
06132 28 273
www.pernkopf-haas.at

SCHMARANZER
VERSICHERUNGSMAKLER & VERMÖGENSBERATER
Mitglied der IGV AUSTRIA
Kirchenstraße 52 · 4824 Gosau · www.vb-schmaranzer.at · office@vb-schmaranzer.at

METALLBAU GES.M.B.H
ALOIS HINTERER
4820 BAD ISCHL
SALZBURGER STRASSE 109

VOLKSBANK
BAD GOISERN

BRANDL SEIT 1867
AUF VERTRAUEN GEBAUT
Neubauten aller Art in Bau- und Zimmermeisterqualität
Umbau und Sanierung
Beratung und Planung aus einer Hand
Unterstützung bei Behördenwegen und Finanzierung
Gewerbe-, Industrie- und Tiefbauten
office@brandl-bau.at Tel.: 06132-300

DAS Hubertus
ISCHLER WIRTSHAUS TRADITION
einfachgutessen
www.hubertushof.co.at
06132/24445

SCHNITZHOFER
Landtechnik Salzkammergut
Schnitzhofer Technik GmbH
Vordertalstraße 72
A-4824 Gosau
T: +43(0)6136-8619
office@ltz-schnitzhofer.at
www.landtechnik-salzkammergut.at
• Reparatur & Verkauf von Landmaschinen und Kleingeräten
• Schlosserei & Metalltechnik
• ISUZU – Lindner – Valtra – Fendt Fachwerkstätte
• Reifenservice bis 48 Zoll
• Laser-Achs-Vermessung
• Reparatur aller Marken
• Melktechnik DeLaval
• Überprüfung § 57a
• Hydraulikservice
Service – Reparatur – Verkauf

Malerei Unterberger
maler
Malerei - Anstrich - Raumgestaltung - Fassaden
malerei.unterberger@aon.at
4824 Gosau 668
Tel./Fax: +43 6136 8420
Mobil: +43 664 2370514

Reisebüro - Busreisen - Taxi
Oberhauser
Die Adresse für jede Reise!

hagebau EISL
bauen wohnen freizeit
das bauzentrum hagebaumarkt gartencenter
A-4820 Bad Ischl, Wolfganger Straße 35, Tel. 06132/25001, Fax DW 22, www.eisl-baumarkt.at

Bäckerei Maislinger
ERNST & ANNELIESE MAISLINGER
Da Bäcka gibt an Loab sei Söi.
Echtes Holzofenbrot
Auböckplatz 11, 4820 Bad Ischl
Telefon: +43 (0) 6132 / 23 72 8
www.baeckerei-maislinger.at

TISCHLEREI LOIDHAMMER
Einrichten nach Art des Hauses.
Johann Loidhammer
Tischlerei und Einrichtungshaus
Gesellschaft m.b.H & CO KG
Tischlerei: Köhlerweg 25 Bad Ischl Tel. 06132/26349-0
Einrichtungshaus: Auböckplatz 6 Bad Ischl Tel. 06132/26949-0
www.loidhammer.at

Wir haben immer eine Idee!
zebau + zimmerei
Pfandl bei Bad Ischl | Altaussee | Gmunden | Strobl | St. Wolfgang
Tel. 06132 / 23435 | www.zebau.at | office@zebau.at

Der bessere Weg nach oben
mit Meisterstiegen vom Stiegenmeister
www.stiegenmeister.at
• robust
• individuell
• langlebig
• formschön
• natürlich
meister Stiegen
Stiegenmeister GmbH 4822 Bad Goisern, Weissenbach 95
Telefon: 06135 20739-0, E-Mail: office@stiegenmeister.at

Unsere Gottesdienste

Bad Aussee – Bad Mitterndorf

Bad Aussee in der Jesuskirche
jeden Sonntag um 9:00 Uhr

Bad Mitterndorf in der Kreuzkirche
ab Palmsonntag wieder jeden Sonntag 10:30 Uhr

Weitere Gottesdienste auf Seite 7.

Bad Goisern

Alle Gottesdienste finden in unserer Kirche mit Vorbehalt statt.

Bitte auch Gottesdienstplan auf unserer Homepage www.evangelisch-in-goisern.at beachten!
Es kann jederzeit kurzfristige Änderungen geben.

Weitere Gottesdienste auf Seite 9.

Bad Ischl / St. Wolfgang

Bad Ischl, Friedenskirche jeden Feiertag um 9:30 Uhr zusätzlich in der Karwoche von Montag bis Samstag um 19:00 Uhr.

St. Wolfgang: Karfreitag um 15:00 Uhr und Ostersonntag um 10:30 Uhr Gottesdienst.

Meditationsgottesdienst um 19:00 Uhr im Gemeindesaal am 25. 4., 30.5. und 26. 6.

Aktuelle Gottesdienst- und Termininformation unter www.evangbadischl.at/termine

Weitere Gottesdienste auf Seite 11.

Gosau

Jeden Sonntag um 09:00 Uhr
1. So. im Monat: Kindergottesdienst
Letzter So. im Monat: Abendmahl

Weitere Gottesdienste auf Seite 13.

Hallstatt / Obertraun

Sonntags-Gottesdienste vierzehntägig am gleichen Sonntag in der Christuskirche Hallstatt um 10:15 Uhr und im Bethaus Obertraun um 9:00 Uhr.

1.4. Gründonnerstag:
19:00 Uhr Obertraun, Familiengottesdienst
2.4. Karfreitag:
8:30 Uhr Obertraun (+ Kindergottesdienst);
10:15 Uhr Hallstatt

Bitte Gottesdienstplan im Schaukasten oder unter www.evangelisch-hallstatt-obertraun.at beachten.

Weitere Gottesdienste auf Seite 15.

IMPRESSUM

Herausgeber:	Die Evangelischen Pfarrgemeinden des Salzkammergutes
Bad Aussee:	Meinhard Beermann
Bad Goisern:	Günter Scheutz
Bad Ischl:	Hans Spiegl
Gosau:	Esther Eder
Hallstatt/Obertraun:	Dankfried Kirsch
Datenerstellung:	Werbegams - Christian Gamsjäger
Blattlinie:	Kirchliche Information und Verkündigung
Druck:	Gutenberg Druck – Kooperationspartner der Print Alliance HAV Produktions GmbH

Zugestellt durch Österreichische Post